ACTUALIDAD | | Actualitzat el 15/07/2016 a les 12:52

¡10 cosas que deberías decirle ya a tu mejor amigo o amiga!

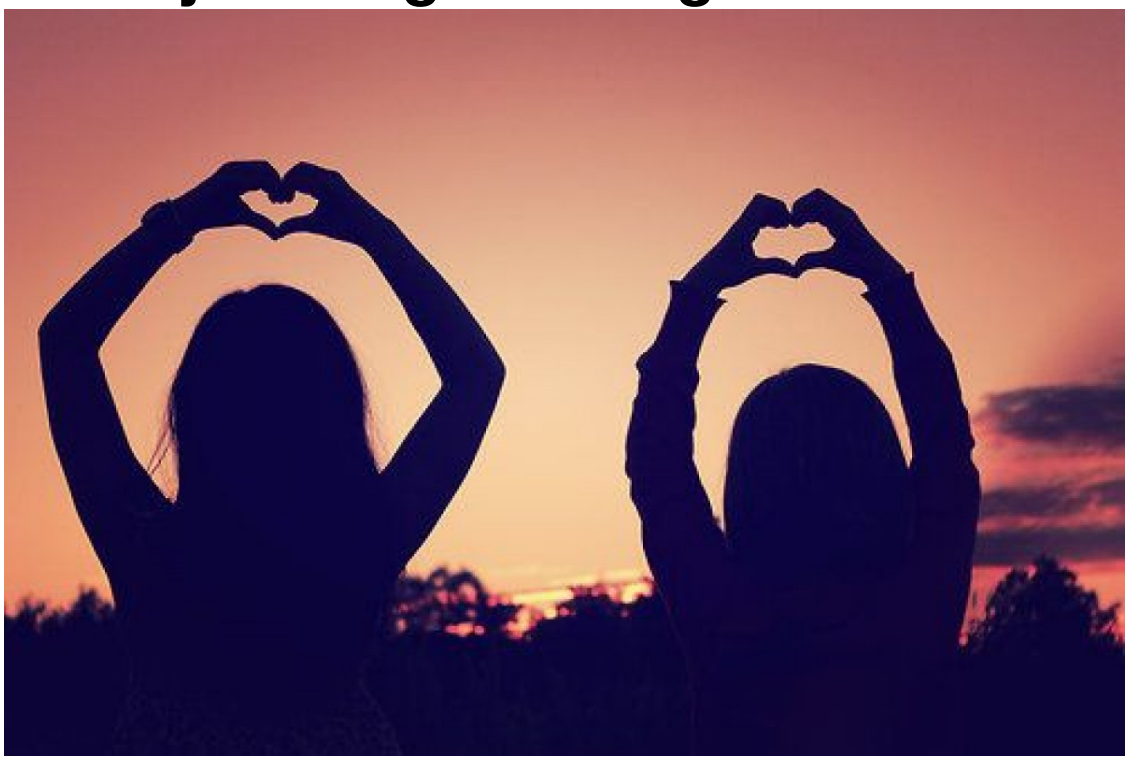

[num]1[/num] Aunque no somos familia eres como un hermano/a para mi.

[num]2[/num] Me encantan nuestras frases y palabras clave que nadie más entiende.

[num]3[/num] Gracias por ser siempre sincero/a conmigo.

[num]4[/num] Conoces mis secretos y yo los tuyos, no puedo pedir nada más.

[num]5[/num] Eres la primera persona a la que le cuento mis cosas.

[num]6[/num] No soy capaz de contar cuantos momentos buenos hemos pasado juntos, son infinitos.

[num]7[/num] Cuando discutimos sufro, no quiero perderte.

[num]8[/num] No hace falta que te diga que siempre estaré a tu lado.

[num]9[/num] Sabes cuando necesito un abrazo.

[num]10[/num] Quiero que siempre estemos juntos.

¡SÍGUENOS EN NUESTRAS REDES SOCIALES!